Médiathèque et archives municipales à Cormeilles-en-Parisis (95)

Objet du marché
Études de programmation pour la construction d'une médiathèque et d'un centre d'archives

Maître d'ouvrage (tous droits réservés)
Mairie de Cormeilles-en-Parisis

Ville (implantation du projet)
Cormeilles-en-Parisis (95)

Superficie (m² SHON)
2 990

Coût opération (Programmation, Toutes dépenses confondue. HT)
7 800 000 €

Année (début de la mission)
2009

Compétences associées (Groupement constitué par Premier'Acte Programmation)
-

Contenu de la mission
Faisabilité (technique, architecturale, financière)
Préprogramme (étude de scenarii, préprogramme)
Programme technique détaillé (cahier des charges MOe)

Description de la mission
Construction. Pôle culturel. Médiathèque et Archives municipales. Accueil mutualisé. Expositions. Conservation et valorisation des archives. Étude circuit du document. Intégration conclusions étude urbaine. Intégration textes réglementaires bâtiments archives.
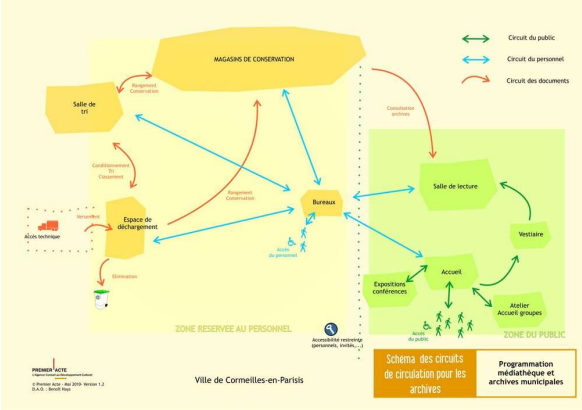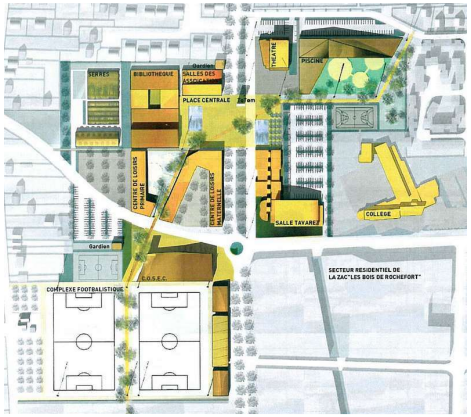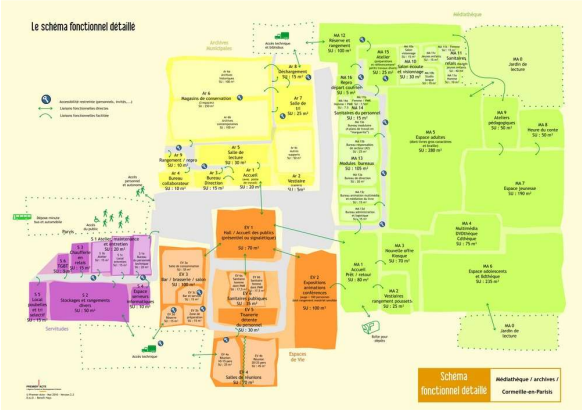
Architecte concepteur retenu (Maîtrise d'oeuvre)
Projet non poursuivi